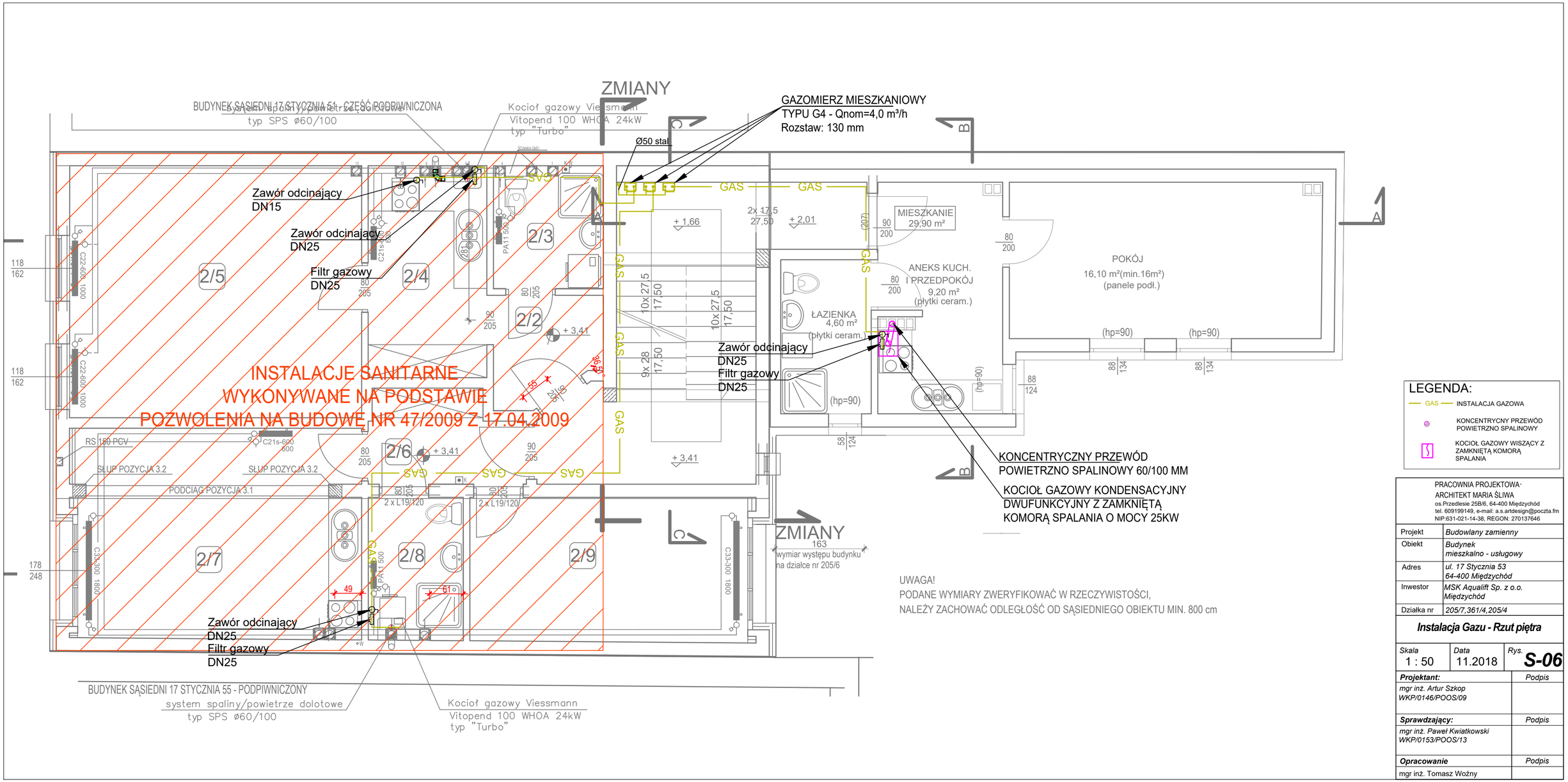

PRACOWNIA PROJEKTOWA-
ARCHITEKT MARIA ŚLIWA
os.Przedlesie 25B/6, 64-400 Międzychód
tel. 609199149, e-mail: a.s.artdesign@poczta.fm
NIP:631-021-14-38, REGON: 270137646

Projekt	*Budowlany zamienny*
Obiekt	*Budynek mieszkalno - usługowy*
Adres	*ul. 17 Stycznia 53 64-400 Międzychód*
Inwestor	*MSK Aqualift Sp. z o.o. Międzychód*
Działka nr	*205/7,361/4,205/4*

Instalacja Gazu - Rzut piętra

Skala	Data	Rys.
1 : 50	11.2018	**S-06**

Projektant:	*Podpis*
mgr inż. Artur Szkop WKP/0146/POOS/09	
Sprawdzający:	*Podpis*
mgr inż. Paweł Kwiatkowski WKP/0153/POOS/13	
Opracowanie	*Podpis*
mgr inż. Tomasz Woźny	